九州経済圏各港の貿易額【2025年実績】

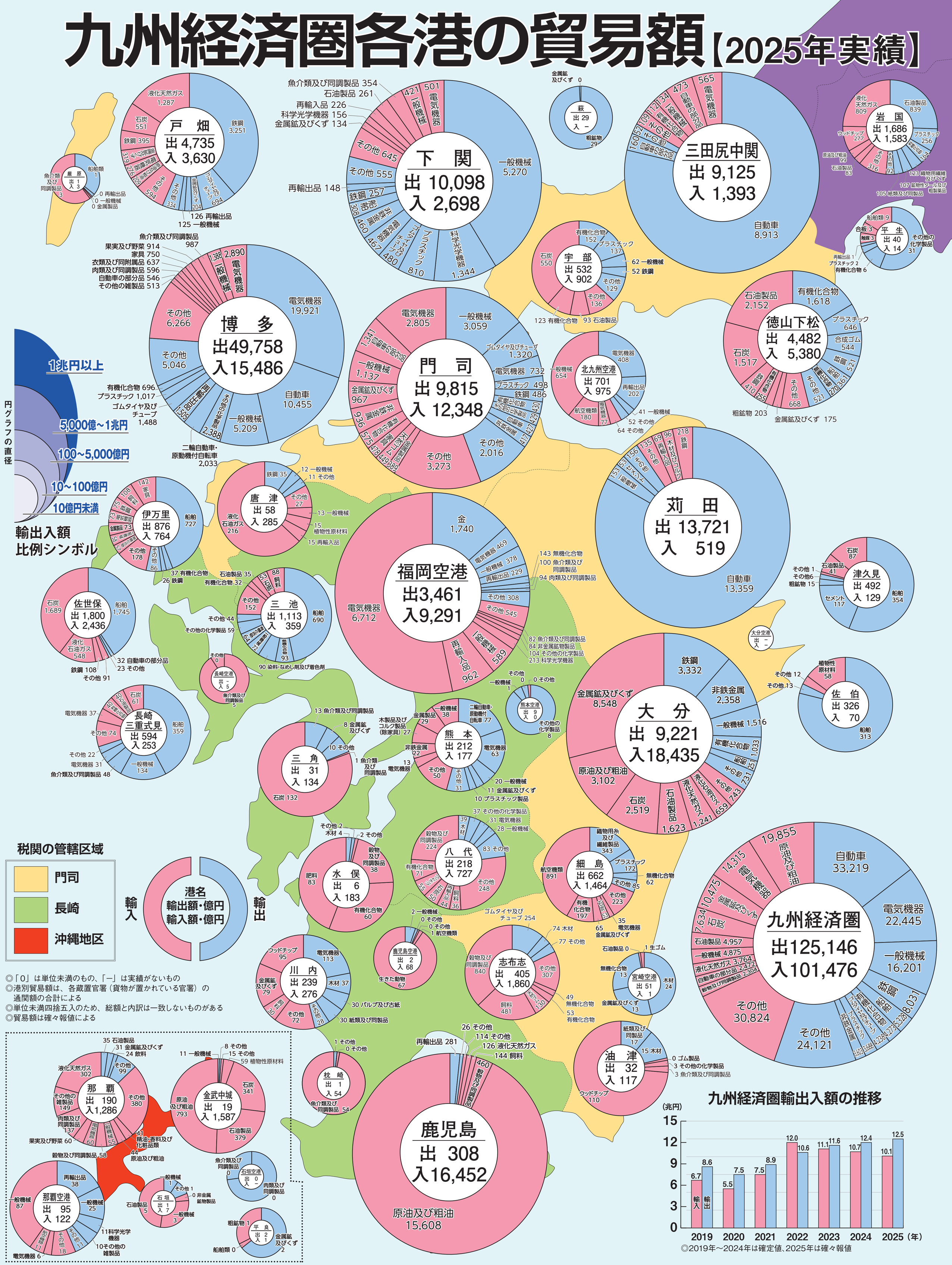

◎「0」は単位未満のもの、「－」は実績がないもの
◎港別貿易額は、各蔵置官署（貨物が置かれている官署）の通関額の合計による
◎単位未満四捨五入のため、総額と内訳は一致しないものがある
◎貿易額は確々報値による

密輸に関する情報提供にご協力ください

密輸ダイヤル24時間受付 0120-461-961（シロイ クロイ）

門司税関ホームページ https://www.customs.go.jp/moji/

公益財団法人 日本関税協会門司支部
〒801-0841 北九州市門司区西海岸1丁目3-10 門司港湾合同庁舎5F 電話（093）331-5730 FAX（093）331-5731
日本関税協会門司支部 HP https://www.kanzei.or.jp/moji/

支部HPにアクセスできます

リサイクル適性Ⓐ
この印刷物は、印刷用の紙へリサイクルできます。