

管内貿易統計（速報） 令和2年6月分

[沖縄地区税関]

(単位：百万円、%)

| | R2年6月分 | R元年6月分 | 前年同月比 | 全国比 | 当年1～6月累計 | 前年1～6月累計 | 前年同期比 | 全国比 |
|----|---------|--------|-------|------|----------|----------|-------|------|
| 輸出 | 1,085 | 2,819 | 38.5 | 0.02 | 19,607 | 16,473 | 119.0 | 0.06 |
| 輸入 | 11,530 | 8,552 | 134.8 | 0.22 | 65,033 | 74,990 | 86.7 | 0.19 |
| 差引 | -10,445 | -5,733 | | | -45,426 | -58,517 | | |

(参考) [全国]

(単位：百万円、%)

| | R2年6月分 | R元年6月分 | 前年同月比 | | 当年1～6月累計 | 前年1～6月累計 | 前年同期比 | |
|----|-----------|-----------|-------|--|------------|------------|-------|--|
| 輸出 | 4,862,034 | 6,585,087 | 73.8 | | 32,364,227 | 38,249,212 | 84.6 | |
| 輸入 | 5,130,858 | 5,996,977 | 85.6 | | 34,603,759 | 39,145,519 | 88.4 | |
| 差引 | -268,823 | 588,109 | | | -2,239,532 | -896,308 | | |

- ◎本資料の数値は速報値です。確報値・確定値と異なる場合がありますのでご注意ください。
- ◎数量又は金額欄中の「-」は実績皆無のもの、「0」は表示単位に満たないものを表しています。
- ◎数量単位の「KG」はキログラム、「KL」はキロリットル、「MT」はトン、「NO」は個・本・枚・頭・羽・匹・台・両・機・隻・着、「TH」は千個・千本・千枚を表しています。
- ◎前年比が1000.0%以上のときは倍率表示、1000.0倍以上のときは「殆全増」と表示しています。
- ◎本資料における貿易額は、管内各官署が管轄する区域に蔵置された貨物の通関額です。
- ◎品名の「再輸出品」とは、本邦から輸出する外国産貨物をいい、「再輸入品」とは、本邦に輸入する内国産貨物をいいます。
- ◎財務省税関ホームページの「貿易統計」から、全国及び税関別の詳細な輸出入通関実績等を検索・閲覧できますので、ご利用下さい。
(財務省 税関ホームページ <https://www.customs.go.jp/>)



本資料を引用する場合は、沖縄地区税関の資料による旨を注記して下さい。

連絡問合せ先 沖縄地区税関 調査統計課 (電話 098-862-9650)

那覇市港町2-11-1 那覇港湾合同庁舎3階

沖縄地区税関ホームページ <https://www.customs.go.jp/okinawa/>

貿易額の推移

(単位：百万円、%)

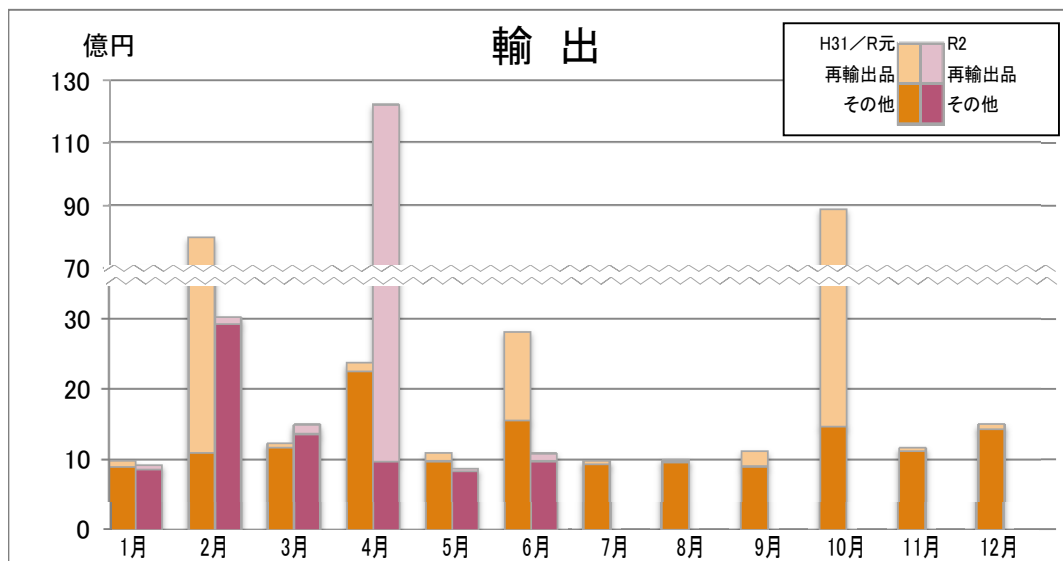

| 輸出 | 平成31年／令和元年 | | | 令和2年 | | |
|-----|------------|-------|--------|--------|-------|--------|
| | 金額 | 前年比 | うち再輸出品 | 金額 | 前年比 | うち再輸出品 |
| 1月 | 982 | 75.3 | 85 | 927 | 94.4 | 63 |
| 2月 | 7,967 | 660.1 | 6,875 | 3,023 | 37.9 | 101 |
| 3月 | 1,233 | 91.1 | 59 | 1,499 | 121.6 | 138 |
| 4月 | 2,377 | 125.8 | 126 | 12,207 | 513.5 | 11,235 |
| 5月 | 1,095 | 75.0 | 115 | 866 | 79.0 | 30 |
| 6月 | 2,819 | 167.9 | 1,262 | 1,085 | 38.5 | 101 |
| 7月 | 984 | 89.2 | 46 | | | |
| 8月 | 1,000 | 67.6 | 35 | | | |
| 9月 | 1,120 | 85.1 | 217 | | | |
| 10月 | 8,876 | 476.2 | 7,401 | | | |
| 11月 | 1,167 | 87.4 | 46 | | | |
| 12月 | 1,505 | 12.0 | 71 | | | |
| 計 | 31,126 | 109.1 | 16,339 | 19,607 | 119.0 | 11,668 |

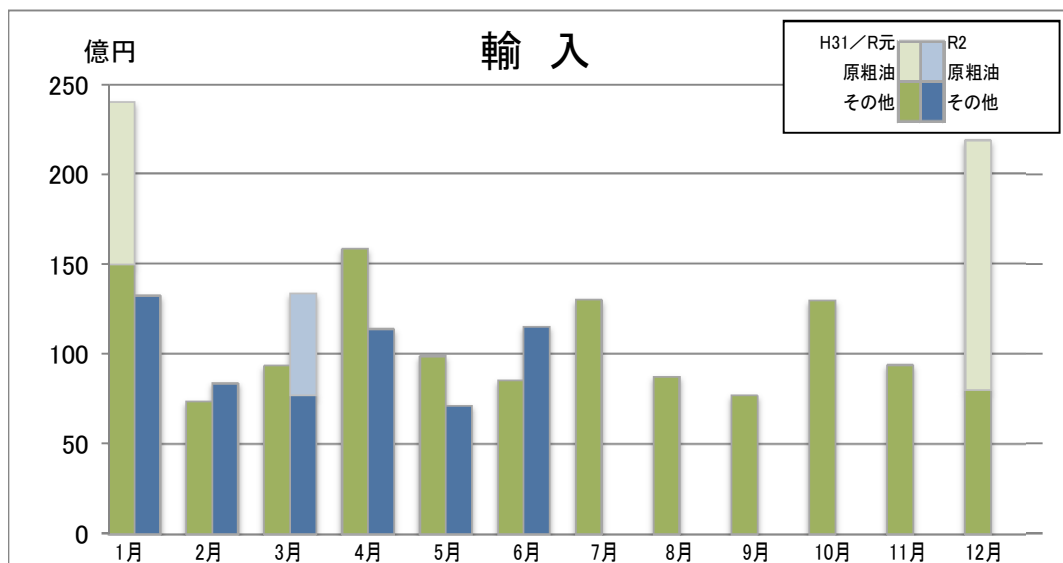

(単位：百万円、%)

| 輸入 | 平成31年／令和元年 | | | 令和2年 | | |
|-----|------------|-------|--------|--------|-------|-------|
| | 金額 | 前年比 | うち原粗油 | 金額 | 前年比 | うち原粗油 |
| 1月 | 23,984 | 99.2 | 9,024 | 13,239 | 55.2 | - |
| 2月 | 7,374 | 75.5 | - | 8,379 | 113.6 | - |
| 3月 | 9,358 | 76.1 | - | 13,355 | 142.7 | 5,635 |
| 4月 | 15,835 | 205.9 | - | 11,388 | 71.9 | - |
| 5月 | 9,887 | 62.9 | - | 7,143 | 72.2 | - |
| 6月 | 8,552 | 86.6 | - | 11,530 | 134.8 | - |
| 7月 | 13,011 | 81.9 | - | | | |
| 8月 | 8,755 | 63.4 | - | | | |
| 9月 | 7,702 | 65.8 | - | | | |
| 10月 | 12,969 | 57.7 | - | | | |
| 11月 | 9,401 | 72.6 | - | | | |
| 12月 | 21,870 | 114.5 | 13,868 | | | |
| 計 | 148,698 | 84.8 | 22,891 | 65,033 | 86.7 | 5,635 |

※令和2年5月は輸出は確報値、輸入は速報値。令和2年6月は輸出、輸入とも速報値。

輸出品別表

(単位：千円、%)

[令和2年6月分]

| 品名 | 区分 | 数量 単位 | 当 月 | | | | 1 月 以 降 累 計 | | | | | | | | | |
|----------------------------|-----------|-----------|-------------|----------------|------------------|--------------|-------------|--------------|-------------|-------------------|-------------------|--------------|--------------|--------------|--------------|--------------|
| | | | 数 量 | 前年比 | 金 額 | 前年比 | 構 成 比 | 寄 与 率 | 数 量 | 前年比 | 金 額 | 前年比 | 構 成 比 | 寄 与 率 | | |
| 総 額 | | | | | 1,084,824 | | 38.5 | 100.0 | | | 19,606,568 | | 119.0 | 100.0 | | 100.0 |
| 食 料 品 及 び 動 物 | | | | | 180,533 | | 78.0 | 16.6 | | | 1,068,482 | | 75.9 | 5.4 | | -10.8 |
| 肉類及び同調製品 | MT | 6 | 33.3 | 14,050 | 22.5 | 1.3 | 2.8 | 70 | 58.8 | 236,699 | 60.5 | 1.2 | -4.9 | | | |
| 酪農品及び鳥卵 | MT | 21 | 105.0 | 7,792 | 174.1 | 0.7 | -0.2 | 84 | 95.5 | 28,950 | 144.1 | 0.1 | 0.3 | | | |
| 魚介類及び同調製品 | MT | 41 | 58.6 | 49,918 | 93.1 | 4.6 | 0.2 | 289 | 47.7 | 298,617 | 67.7 | 1.5 | -4.6 | | | |
| 魚介類 | MT | 40 | 58.0 | 47,592 | 93.7 | 4.4 | 0.2 | 278 | 46.3 | 277,986 | 65.6 | 1.4 | -4.6 | | | |
| （鮮魚、冷蔵魚及び冷凍魚） | MT | 39 | 57.4 | 41,697 | 92.6 | 3.8 | 0.2 | 240 | 42.6 | 228,963 | 63.3 | 1.2 | -4.2 | | | |
| （まぐろ） | MT | 31 | 48.4 | 21,755 | 54.8 | 2.0 | 1.0 | 211 | 38.2 | 146,933 | 42.2 | 0.7 | -6.4 | | | |
| （甲殻類及び軟体動物） | MT | 1 | 100.0 | 5,895 | 102.4 | 0.5 | -0.0 | 38 | 95.0 | 49,023 | 78.8 | 0.3 | -0.4 | | | |
| 魚介類の調製品 | MT | 2 | 200.0 | 2,326 | 82.6 | 0.2 | 0.0 | 12 | 300.0 | 20,631 | 117.6 | 0.1 | 0.1 | | | |
| 穀物及び同調製品 | MT | 112 | 128.7 | 32,693 | 135.5 | 3.0 | -0.5 | 444 | 95.3 | 145,398 | 111.3 | 0.7 | 0.5 | | | |
| 米 | MT | 102 | 130.8 | 24,917 | 132.8 | 2.3 | -0.4 | 379 | 88.6 | 94,582 | 90.3 | 0.5 | -0.3 | | | |
| 果実及び野菜 | KG | 31,347 | 74.7 | 22,080 | 55.6 | 2.0 | 1.0 | 118,837 | 45.6 | 115,877 | 54.8 | 0.6 | -3.0 | | | |
| 果実 | KG | 4,661 | 58.0 | 8,307 | 81.1 | 0.8 | 0.1 | 41,264 | 53.6 | 67,509 | 73.1 | 0.3 | -0.8 | | | |
| 野菜 | KG | 26,686 | 78.7 | 13,773 | 46.7 | 1.3 | 0.9 | 77,573 | 42.2 | 48,368 | 40.6 | 0.2 | -2.3 | | | |
| 糖類及び同調製品・はちみつ | MT | 7 | 50.0 | 4,706 | 37.6 | 0.4 | 0.5 | 44 | 50.0 | 24,932 | 50.9 | 0.1 | -0.8 | | | |
| コーヒー・茶・ココア・香辛料類 | MT | 1 | - | 6,220 | 130.4 | 0.6 | -0.1 | 5 | - | 59,141 | 300.8 | 0.3 | 1.3 | | | |
| その他の調製食料品 | | | | 42,811 | 145.9 | 3.9 | -0.8 | | | 157,858 | 109.7 | 0.8 | 0.4 | | | |
| 飲 料 及 び た ば こ | | | | 60,682 | | 49.0 | 5.6 | | | 453,941 | | 89.7 | 2.3 | | -1.7 | |
| 飲料 | KL | 343 | 81.9 | 60,682 | 49.0 | 5.6 | 3.6 | 1,662 | 77.2 | 453,941 | 89.7 | 2.3 | -1.7 | | | |
| 原 材 料 | | | | 347,097 | | 149.3 | 32.0 | | | 1,611,235 | | 82.8 | 8.2 | | -10.7 | |
| パルプ及び古紙 | MT | 7,372 | 49.7 | 103,939 | 62.0 | 9.6 | 3.7 | 55,764 | 87.3 | 570,959 | 56.1 | 2.9 | -14.2 | | | |
| 織物用繊維及びくず | MT | 132 | 76.7 | 5,382 | 89.4 | 0.5 | 0.0 | 671 | 93.7 | 25,324 | 96.7 | 0.1 | -0.0 | | | |
| 粗鉱物 | MT | 38 | 211.1 | 17,774 | 431.7 | 1.6 | -0.8 | 108 | 101.9 | 47,672 | 161.1 | 0.2 | 0.6 | | | |
| 金属鉱及びくず | MT | 9,123 | 20.5倍 | 218,581 | 405.4 | 20.1 | -9.5 | 27,631 | 156.3 | 942,606 | 110.2 | 4.8 | 2.8 | | | |
| （鉄鋼くず） | MT | 8,836 | 205.5倍 | 178,303 | 36.1倍 | 16.4 | -10.0 | 25,594 | 164.1 | 650,513 | 119.7 | 3.3 | 3.4 | | | |
| その他の動植物性原材料 | | | | 1,421 | 193.9 | 0.1 | -0.0 | | | 21,579 | 137.3 | 0.1 | 0.2 | | | |
| 動 植 物 性 油 脂 | MT | 62 | 38.3 | 4,697 | 46.1 | 0.4 | 0.3 | 539 | 97.6 | 36,822 | 110.5 | 0.2 | 0.1 | | | |
| 加工油脂及びろう | MT | 62 | 38.3 | 4,697 | 46.1 | 0.4 | 0.3 | 539 | 97.6 | 36,611 | 109.9 | 0.2 | 0.1 | | | |
| 化 学 製 品 | | | | 64,873 | | 40.8 | 6.0 | | | 317,831 | | 57.7 | 1.6 | | -7.4 | |
| 精油・香料及び化粧品類 | MT | 12 | 21.1 | 54,575 | 56.6 | 5.0 | 2.4 | 82 | 37.6 | 133,590 | 37.7 | 0.7 | -7.1 | | | |
| 化粧品 | MT | 9 | 18.4 | 51,216 | 59.2 | 4.7 | 2.0 | 59 | 32.6 | 110,909 | 36.0 | 0.6 | -6.3 | | | |
| プラスチック | MT | 345 | 45.1 | 9,742 | 28.8 | 0.9 | 1.4 | 2,291 | 80.8 | 79,100 | 66.1 | 0.4 | -1.3 | | | |
| 塩化ビニール樹脂 | MT | 123 | 227.8 | 2,853 | 82.1 | 0.3 | 0.0 | 318 | 143.9 | 9,670 | 54.5 | 0.0 | -0.3 | | | |
| 原 料 別 製 品 | | | | 3,854 | | 74.0 | 0.4 | | | 37,140 | | 104.8 | 0.2 | | 0.1 | |
| 木製品及びコルク製品（除家具） | | | | 1,084 | 全 増 | 0.1 | -0.1 | | | 5,868 | 471.3 | 0.0 | 0.1 | | | |
| 織物用糸及び繊維製品 | | | | 1,670 | 224.5 | 0.2 | -0.1 | | | 2,103 | 41.4 | 0.0 | -0.1 | | | |
| 機 械 類 及 び 輸 送 用 機 器 | | | | 298,685 | | 38.5 | 27.5 | | | 4,180,936 | | 129.2 | 21.3 | | 30.1 | |
| 一般機械 | | | | 281,983 | 56.3 | 26.0 | 12.6 | | | 3,564,299 | 213.5 | 18.2 | 60.5 | | | |
| 原動機 | KG | 151,690 | 53.2 | 18,019 | 37.6 | 1.7 | 1.7 | 1,345,523 | 97.2 | 195,852 | 70.6 | 1.0 | -2.6 | | | |
| （内燃機関） | KG | 151,690 | 53.2 | 18,019 | 37.6 | 1.7 | 1.7 | 1,345,523 | 97.3 | 195,852 | 80.2 | 1.0 | -1.5 | | | |
| 《車両用》 | KG | 151,690 | 53.2 | 18,019 | 37.6 | 1.7 | 1.7 | 1,337,169 | 97.5 | 194,545 | 82.8 | 1.0 | -1.3 | | | |
| 事務用機器 | | | | 3,527 | 82.4 | 0.3 | 0.0 | | | 24,175 | 63.9 | 0.1 | -0.4 | | | |
| 建設用・鉱山用機械 | | | | 169,080 | 48.4 | 15.6 | 10.4 | | | 775,548 | 96.2 | 4.0 | -1.0 | | | |
| （エキスカベーター） | NO | 50 | 70.4 | 161,151 | 48.2 | 14.9 | 10.0 | 252 | 104.1 | 727,858 | 93.5 | 3.7 | -1.6 | | | |
| ポンプ及び遠心分離機 | | | | 52,370 | 79.2 | 4.8 | 0.8 | | | 489,030 | 126.8 | 2.5 | 3.3 | | | |
| 荷役機械 | | | | 14,348 | 111.7 | 1.3 | -0.1 | | | 65,133 | 141.8 | 0.3 | 0.6 | | | |
| （リフト・エレベーター類） | NO | 29 | 170.6 | 14,348 | 151.4 | 1.3 | -0.3 | 129 | 286.7 | 56,752 | 153.4 | 0.3 | 0.6 | | | |
| ベアリング及び同部分品 | MT | 2 | 200.0 | 22,834 | 244.8 | 2.1 | -0.8 | 5 | 83.3 | 60,750 | 71.0 | 0.3 | -0.8 | | | |
| （ローラーベアリング等） | MT | 2 | 200.0 | 22,834 | 244.8 | 2.1 | -0.8 | 5 | 83.3 | 60,750 | 71.0 | 0.3 | -0.8 | | | |
| 半導体等製造装置 | KG | 79 | 56.8 | 1,805 | 79.0 | 0.2 | 0.0 | 64,845 | 115.0倍 | 1,911,726 | 220.0倍 | 9.8 | 60.7 | | | |
| 電気機器 | | | | 3,452 | 4.7 | 0.3 | 4.1 | | | 18,687 | 16.9 | 0.1 | -2.9 | | | |
| 重電機器 | | | | 2,427 | 24.7 | 0.2 | 0.4 | | | 14,912 | 52.8 | 0.1 | -0.4 | | | |
| （発電機） | NO | 17 | 70.8 | 2,427 | 27.9 | 0.2 | 0.4 | 66 | 71.0 | 14,093 | 55.1 | 0.1 | -0.4 | | | |
| 輸送用機器 | | | | 13,250 | 6.6 | 1.2 | 10.9 | | | 597,950 | 41.1 | 3.0 | -27.4 | | | |
| 自動車 | NO | 7 | 9.9 | 2,473 | 5.4 | 0.2 | 2.5 | 52 | 41.3 | 61,863 | 70.5 | 0.3 | -0.8 | | | |
| （バス・トラック） | NO | 5 | 62.5 | 2,220 | 53.6 | 0.2 | 0.1 | 27 | 69.2 | 48,466 | 273.8 | 0.2 | 1.0 | | | |
| 自動車の部分品 | KG | 111,306 | 41.2 | 10,777 | 27.2 | 1.0 | 1.7 | 1,086,884 | 91.6 | 177,986 | 103.4 | 0.9 | 0.2 | | | |
| 雑 製 品 | | | | 23,438 | | 130.2 | 2.2 | | | 232,058 | | 98.6 | 1.2 | | -0.1 | |
| 精密機器類 | | | | 10,404 | 80.6 | 1.0 | 0.1 | | | 178,791 | 181.4 | 0.9 | 2.6 | | | |
| 科学光学機器 | | | | 10,404 | 80.6 | 1.0 | 0.1 | | | 178,791 | 181.4 | 0.9 | 2.6 | | | |
| （計測機器類） | | | | 10,404 | 82.4 | 1.0 | 0.1 | | | 168,352 | 172.1 | 0.9 | 2.3 | | | |
| その他の雑製品 | | | | 12,793 | 279.3 | 1.2 | -0.5 | | | 46,697 | 34.5 | 0.2 | -2.8 | | | |
| 楽器 | | | | 9,944 | 全 増 | 0.9 | -0.6 | | | 13,783 | 107.1 | 0.1 | 0.0 | | | |
| 再 輸 出 品 | | | | 100,965 | | 8.0 | 9.3 | | | 11,668,123 | | 136.9 | 59.5 | | 100.4 | |

那覇空港税関支署貿易概況

[令和2年6月分]

1. 輸出動向

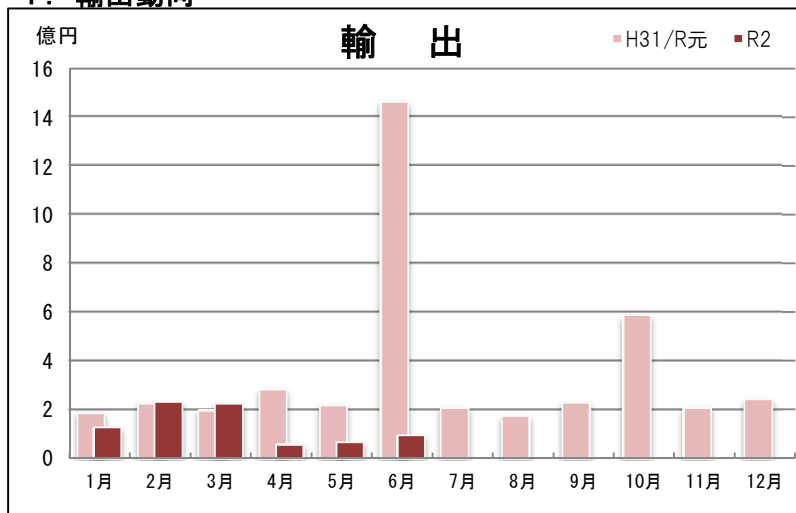

【貿易額の推移】

(単位: 千円、%)

| | 平成31年/令和元年 | | | 令和2年 | | |
|-----|------------|-------|------|---------|-------|------|
| | 金額 | 前年比 | 管内比 | 金額 | 前年比 | 管内比 |
| 1月 | 187,003 | 58.2 | 19.1 | 128,407 | 68.7 | 13.9 |
| 2月 | 226,690 | 81.1 | 2.8 | 232,549 | 102.6 | 7.7 |
| 3月 | 197,874 | 57.3 | 16.1 | 225,643 | 114.0 | 15.1 |
| 4月 | 281,940 | 92.9 | 11.9 | 58,222 | 20.7 | 0.5 |
| 5月 | 217,950 | 69.1 | 19.9 | 66,221 | 30.4 | 7.6 |
| 6月 | 1,461,952 | 572.2 | 51.9 | 93,950 | 6.4 | 8.7 |
| 7月 | 208,748 | 83.8 | 21.2 | | | |
| 8月 | 174,860 | 55.1 | 17.5 | | | |
| 9月 | 227,939 | 85.9 | 20.3 | | | |
| 10月 | 586,424 | 188.0 | 6.6 | | | |
| 11月 | 207,324 | 59.9 | 17.8 | | | |
| 12月 | 242,248 | 18.1 | 16.1 | | | |
| 計 | 4,220,952 | 90.7 | 13.6 | 804,992 | 31.3 | 4.1 |

【上位品別表】

(単位: 千円、%)

| 品名 | 金額 | 前年比 | 構成比 |
|-------------|--------|-------|-------|
| 総額 | 93,950 | 6.4 | 100.0 |
| 1 魚介類及び同調製品 | 28,380 | 207.2 | 30.2 |
| 2 一般機械 | 24,639 | 162.6 | 26.2 |
| 3 肉類及び同調製品 | 11,949 | 19.8 | 12.7 |
| 4 果実及び野菜 | 9,953 | 38.6 | 10.6 |
| 5 飲料 | 6,206 | 179.9 | 6.6 |

【上位国(地域)別表】

(単位: 千円、%)

| 国(地域)名 | 金額 | 前年比 | 構成比 |
|-----------|--------|------|-------|
| 総額 | 93,950 | 6.4 | 100.0 |
| 1 香港 | 40,432 | 45.3 | 43.0 |
| 2 中華人民共和国 | 22,834 | 35.3 | 24.3 |
| 3 シンガポール | 14,374 | 34.7 | 15.3 |
| 4 大韓民国 | 4,339 | 0.4 | 4.6 |
| 5 タイ | 3,393 | 14.1 | 3.6 |

2. 輸入動向

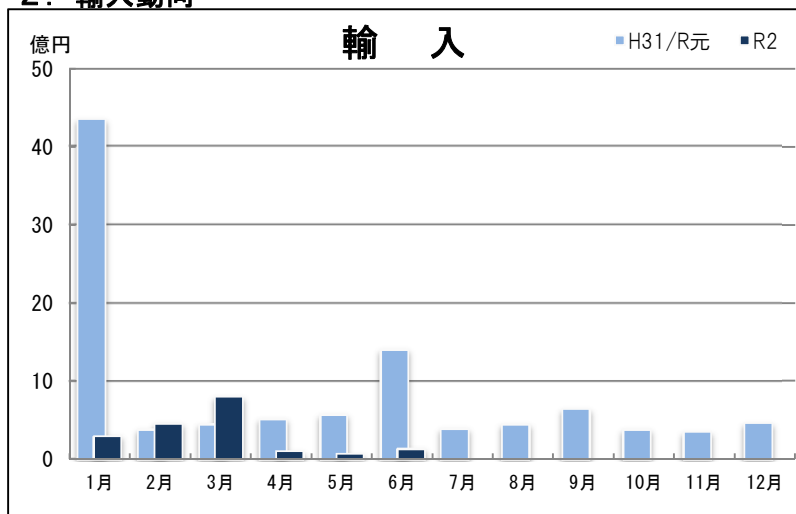

【貿易額の推移】

(単位: 千円、%)

| | 平成31年/令和元年 | | | 令和2年 | | |
|-----|------------|-------|------|-----------|-------|-----|
| | 金額 | 前年比 | 管内比 | 金額 | 前年比 | 管内比 |
| 1月 | 4,350,344 | 581.0 | 18.1 | 308,285 | 7.1 | 2.3 |
| 2月 | 383,812 | 39.1 | 5.2 | 462,970 | 120.6 | 5.5 |
| 3月 | 449,333 | 10.6 | 4.8 | 802,006 | 178.5 | 6.0 |
| 4月 | 515,134 | 59.5 | 3.3 | 108,670 | 21.1 | 1.0 |
| 5月 | 572,430 | 11.8 | 5.8 | 78,018 | 13.6 | 1.1 |
| 6月 | 1,403,228 | 146.2 | 16.4 | 140,386 | 10.0 | 1.2 |
| 7月 | 397,995 | 36.8 | 3.1 | | | |
| 8月 | 450,387 | 34.2 | 5.1 | | | |
| 9月 | 646,153 | 14.3 | 8.4 | | | |
| 10月 | 387,586 | 8.1 | 3.0 | | | |
| 11月 | 352,266 | 53.7 | 3.7 | | | |
| 12月 | 465,326 | 8.3 | 2.1 | | | |
| 計 | 10,373,994 | 33.9 | 7.0 | 1,900,335 | 24.8 | 2.9 |

【上位品別表】

(単位: 千円、%)

| 品名 | 金額 | 前年比 | 構成比 |
|-------------|---------|-------|-------|
| 総額 | 140,386 | 10.0 | 100.0 |
| 1 輸送用機器 | 73,949 | 11.2倍 | 52.7 |
| 2 電気機器 | 29,067 | 33.5 | 20.7 |
| 3 その他の雑製品 | 13,985 | 15.9 | 10.0 |
| 4 一般機械 | 6,373 | 0.6 | 4.5 |
| 5 魚介類及び同調製品 | 4,598 | 20.0 | 3.3 |

【上位国(地域)別表】

(単位: 千円、%)

| 国(地域)名 | 金額 | 前年比 | 構成比 |
|-----------|---------|-------|-------|
| 総額 | 140,386 | 10.0 | 100.0 |
| 1 英国 | 65,244 | 48.8倍 | 46.5 |
| 2 アメリカ合衆国 | 27,822 | 2.4 | 19.8 |
| 3 中華人民共和国 | 17,169 | 11.4 | 12.2 |
| 4 フランス | 8,286 | 177.8 | 5.9 |
| 5 ベトナム | 6,751 | 67.2 | 4.8 |

※令和2年5月は輸出は確報値、輸入は速報値。令和2年6月は輸出、輸入とも速報値。