# 九州経済圏各港の貿易額【2021年実績】

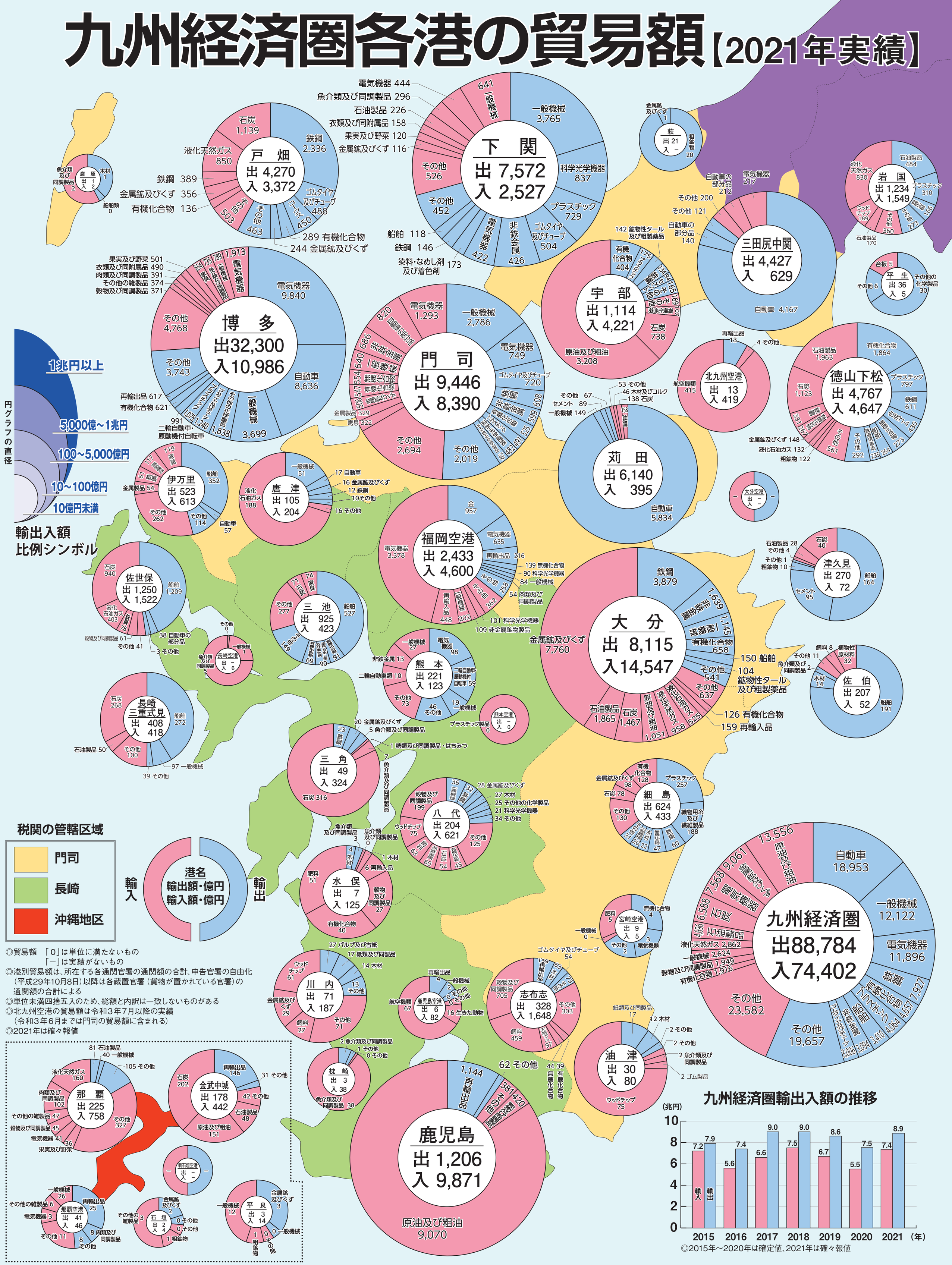


◎貿易額　「0」は単位に満たないもの
　　「－」は実績がないもの
◎港別貿易額は、所在する各通関官署の通関額の合計、申告官署の自由化（平成29年10月8日）以降は各蔵置官署（貨物が置かれている官署）の通関額の合計による
◎単位未満四捨五入のため、総額と内訳は一致しないものがある
◎北九州空港の貿易額は令和3年7月以降の実績（令和3年6月までは門司の貿易額に含まれる）
◎2021年は確々報値

## 九州経済圏輸出入額の推移




◎2015年～2020年は確定値、2021年は確々報値

密輸に関する情報提供にご協力ください

密輸ダイヤル24時間受付
FreeDial 0120-461-961（シロイ クロイ）

門司税関ホームページ　https://www.customs.go.jp/moji/


公益財団法人 日本関税協会門司支部
〒801-0841 北九州市門司区西海岸1丁目3-10 門司港湾合同庁舎5F　電話(093)331-5730　FAX(093)331-5731
日本関税協会門司支部 HP https://www.kanzei.or.jp/moji/


支部HPにアクセスできます


リサイクル適性Ⓐ
この印刷物は、印刷用の紙へリサイクルできます。