九州経済圏各港の貿易額【2023年実績】

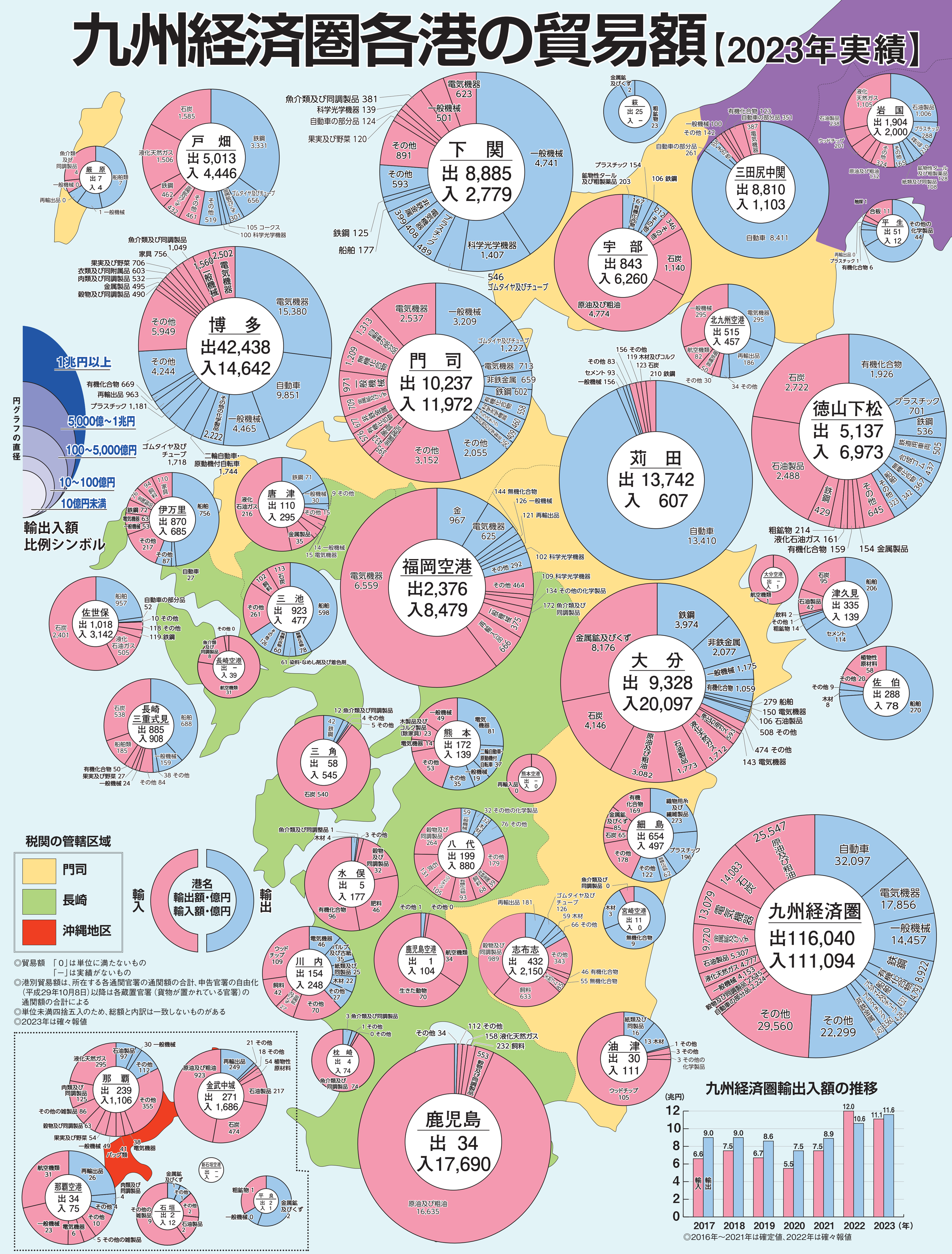

◎貿易額　「0」は単位に満たないもの
　　「－」は実績がないもの
◎港別貿易額は、所在する各通関官署の通関額の合計、申告官署の自由化（平成29年10月8日）以降は各蔵置官署（貨物が置かれている官署）の通関額の合計による
◎単位未満四捨五入のため、総額と内訳は一致しないものがある
◎2023年は確々報値

密輸に関する情報提供にご協力ください
密輸ダイヤル24時間受付
FreeDial 0120-461-961（シロイ クロイ）
門司税関ホームページ https://www.customs.go.jp/moji/

公益財団法人 日本関税協会門司支部
〒801-0841 北九州市門司区西海岸1丁目3-10 門司港湾合同庁舎5F　電話（093）331-5730　FAX（093）331-5731
日本関税協会門司支部 HP https://www.kanzei.or.jp/moji/

支部HPにアクセスできます

リサイクル適性Ⓐ
この印刷物は、印刷用の紙へリサイクルできます。