九州経済圏各港の貿易額【2016年実績】

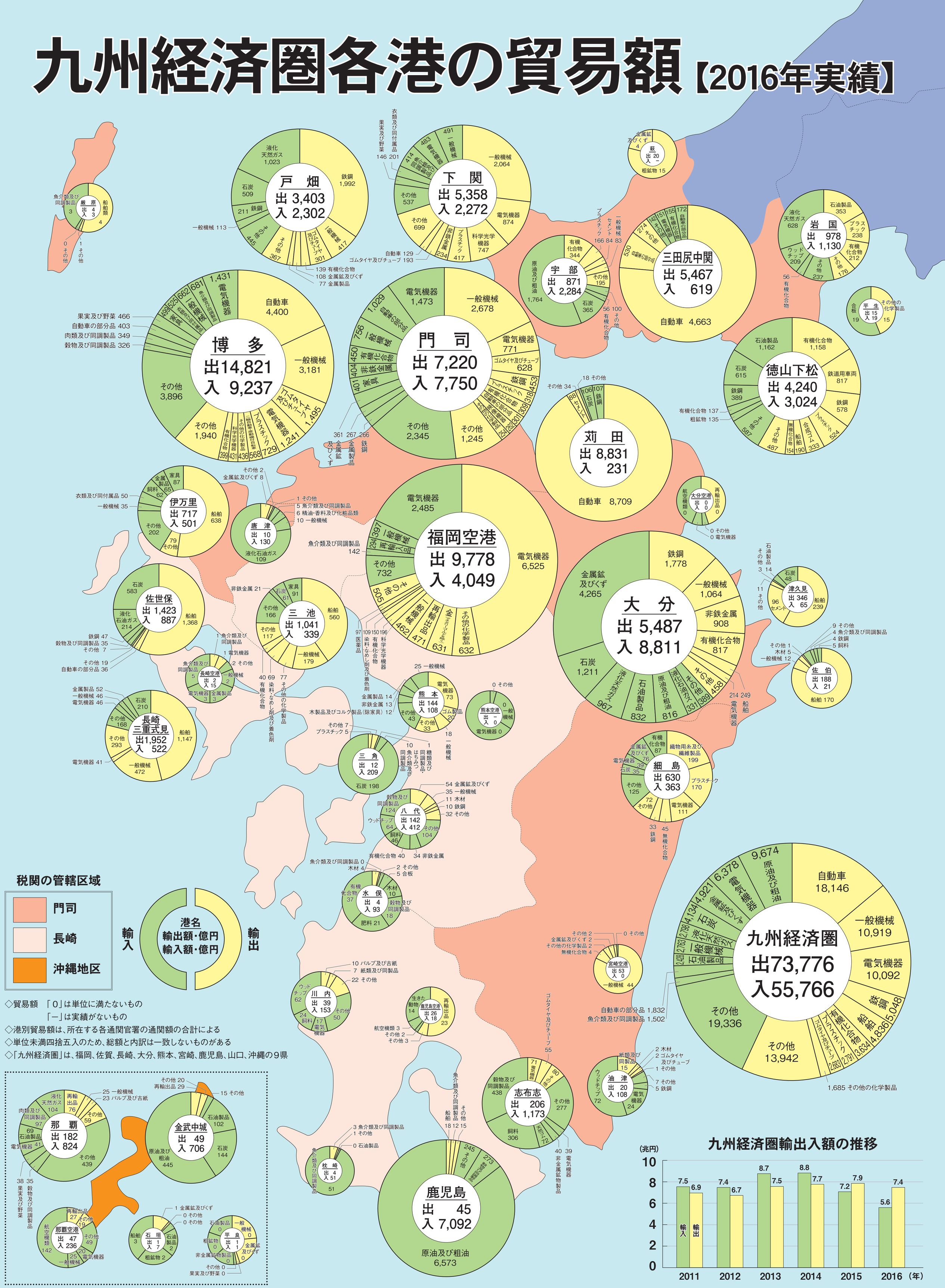

◇貿易額　「0」は単位に満たないもの
　　「—」は実績がないもの
◇港別貿易額は、所在する各通関官署の通関額の合計による
◇単位未満四捨五入のため、総額と内訳は一致しないものがある
◇「九州経済圏」は、福岡、佐賀、長崎、大分、熊本、宮崎、鹿児島、山口、沖縄の9県

密輸に関する情報提供にご協力ください

密輸ダイヤル 24時間受付 FreeDial 0120-461-961（シロイクロイ）

門司税関ホームページ http://www.customs.go.jp/moji/

公益財団法人 日本関税協会門司支部

〒801-0841 北九州市門司区西海岸1丁目3－10
門司港湾合同庁舎5F
電話(093)331-5730　FAX(093)331-5731
日本関税協会門司支部HP http://www.kanzei.or.jp/moji/

関税協会HPにアクセスできます

リサイクル適性Ⓐ
この印刷物は、印刷用の紙へリサイクルできます。